



คู่มือการใช้งานระบบใบอนุญาตนักคณิตศาสตร์ประกันภัย

สำหรับ: นักคณิตศาสตร์ประกันภัย

สารบัญ

การสมัครเข้าใช้งานระบบขอรับ/ขอต่อใบอนุญาตสำหรับนักคณิตศาสตร์ประกันภัย	2
1. โฟลว์การใช้งานระบบขอรับขอต่อใบอนุญาต.....	2
2. แบบฟอร์มใบสมัครเข้าใช้งานระบบขอรับใบอนุญาตสำหรับนักคณิตศาสตร์ประกันภัย.....	3
Apply for New License/Renewal System	4
1. Workflow New License/Renewal system.....	4
2. Application form for access to new license/renewal system.....	5

คู่มือการใช้ระบบใบอนุญาตนักคณิตศาสตร์ประกันภัย

สำหรับ: นักคณิตศาสตร์ประกันภัย

การสมัครเข้าใช้งานระบบขอรับ/ขอต่อใบอนุญาตสำหรับนักคณิตศาสตร์ประกันภัย

1. โฟลว์การใช้งานระบบขอรับ/ขอต่อใบอนุญาต
 - a. ดาวน์โหลดเอกสารคู่มือการลงทะเบียน
 - b. แสดงโฟลว์ระบบขอรับ/ขอต่อใบอนุญาต
 - c. กดเลือก “ลงทะเบียนขอเข้าใช้ระบบ”

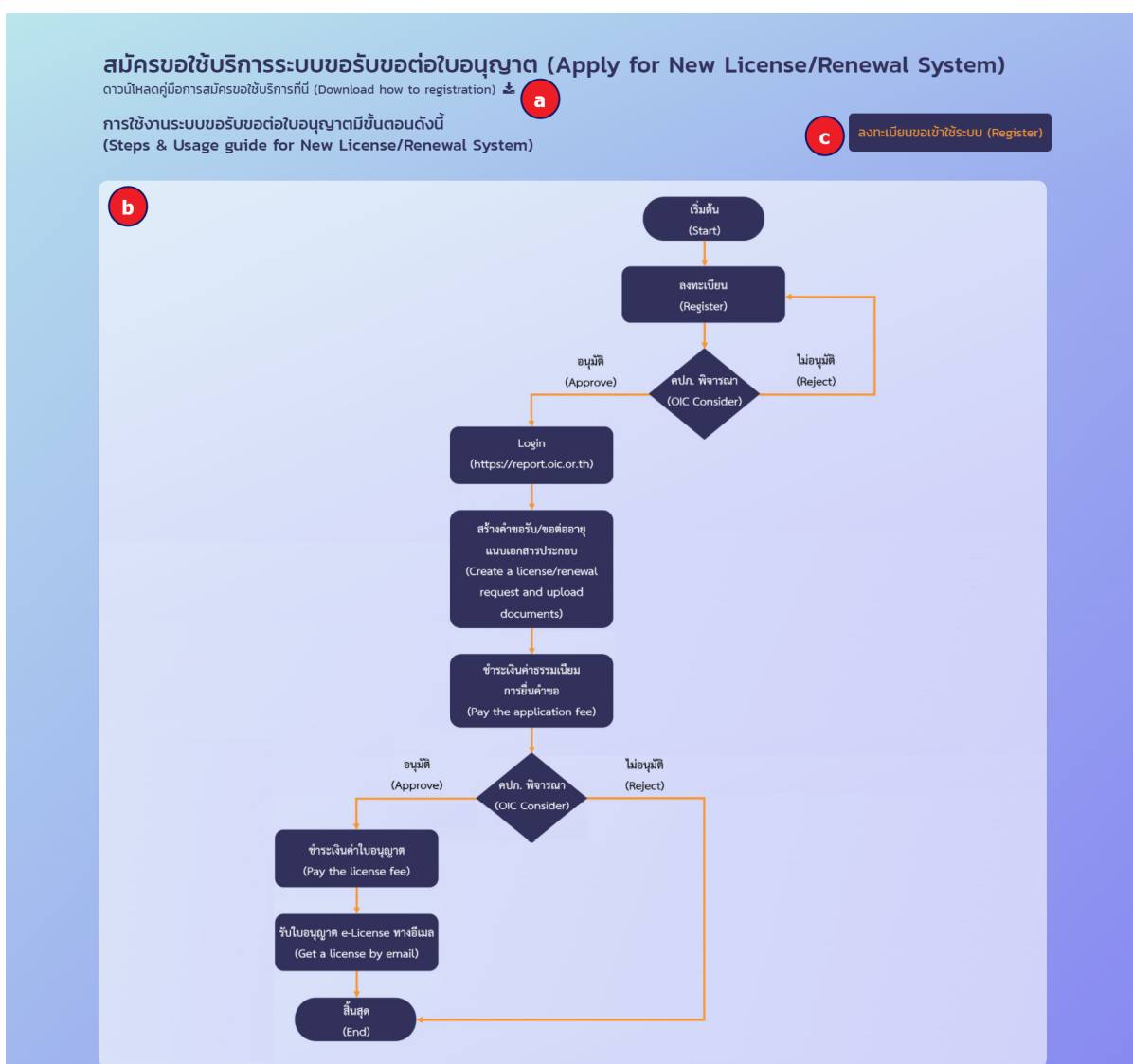

2. แบบฟอร์มใบสมัครเข้าใช้งานระบบขอรับใบอนุญาตสำหรับนักคณิตศาสตร์ประกันภัย
- กรอกข้อมูลส่วนตัวของผู้สมัคร ชื่อ, ชื่อกลาง, นามสกุล, อีเมล, เบอร์โทรศัพท์ และ รูปถ่ายของผู้สมัคร (ไฟล์ pdf, jpg, png)
 - กรอกรหัสผ่าน และ ยืนยันรหัสผ่านของผู้สมัคร
 - กรอกหลักฐานประกอบการสมัครของผู้สมัคร
 - หากผู้สมัครเป็นคนสัญชาติไทย ให้กรอกเลขที่ประจำตัวประชาชน และ แนบไฟล์สำเนาบัตรประจำตัวประชาชน (ไฟล์ pdf, jpg, png)
 - หากผู้สมัครเป็นชาวต่างชาติ ให้กรอกเลขที่เลขที่หนังสือเดินทาง และ แนบไฟล์สำเนาหนังสือเดินทาง (ไฟล์ pdf, jpg, png)
 - ติ๊กเลือก "ฉันได้อ่านและยอมรับข้อกำหนดและนโยบาย" ระบบจะแสดงข้อกำหนดและนโยบายกลางหน้าจอ
 - กดปุ่ม "ลงทะเบียน"

สำหรับกรอกใบแจ้งระบบขอรับ/ขอต่อใบอนุญาตสำหรับนักคณิตศาสตร์ประกันภัยเท่านั้น
For applying for a license/renewal for actuaries only

สมัครโดย / Apply by a

ชื่อ / First name * ชื่อกลาง / Middle name นามสกุล / Lastname *

อีเมล / Email * เบอร์โทรศัพท์ / Mobile phone * รูปถ่ายผู้สมัคร / Set the photo *

ชื่อสำหรับใช้งานระบบอีเมล / Your username is your email b

ชื่อผู้ใช้ / Username * รหัสผ่าน / Password * ยืนยันรหัสผ่าน / Confirm password *

หลักฐานประกอบการสมัคร / Required Documents c

สัญชาติไทย / Thai Nationality
เลขที่ประจำตัวประชาชน / Identification number สำเนาบัตรประจำตัวประชาชน / A copy of ID card

สัญชาติอื่น / Other Nationality
เลขที่หนังสือเดินทาง / Passport number สำเนาหนังสือเดินทาง / A copy of passport

กรณีมีใบอนุญาตอยู่แล้ว / In case of having license(s)

d ฉันได้อ่านและยอมรับข้อกำหนดและนโยบาย / I have read and accept the OIC Privacy Policies

e ลงทะเบียน / Register

มีบัญชีอยู่แล้ว? / Already have an account? [เข้าสู่ระบบ / Login](#)

protected by reCAPTCHA
Privacy - Terms

หมายเหตุ: หลังจากกดลงทะเบียน ระบบจะส่งอีเมลแจ้งกลับไปยังนักคณิตศาสตร์ให้รอการพิจารณาเข้าใช้ระบบจากเจ้าหน้าที่ คปภ. ซึ่งหากได้รับการอนุมัติหรือไม่อนุมัติ ระบบจะส่งอีเมลแจ้งนักคณิตศาสตร์ โดยชื่อเรื่องว่า "แจ้งผลการสมัครใช้บริการระบบขอรับ/ขอต่อ ใบอนุญาตเป็นนักคณิตศาสตร์ประกันภัย" ค่ะ

Manual of Actuarial License System

For: Foreigner

Apply for New License/Renewal System

1. Workflow New License/Renewal system
 - a. Download register manual
 - b. Show workflow process the new license/renewal system
 - c. Click “Register”

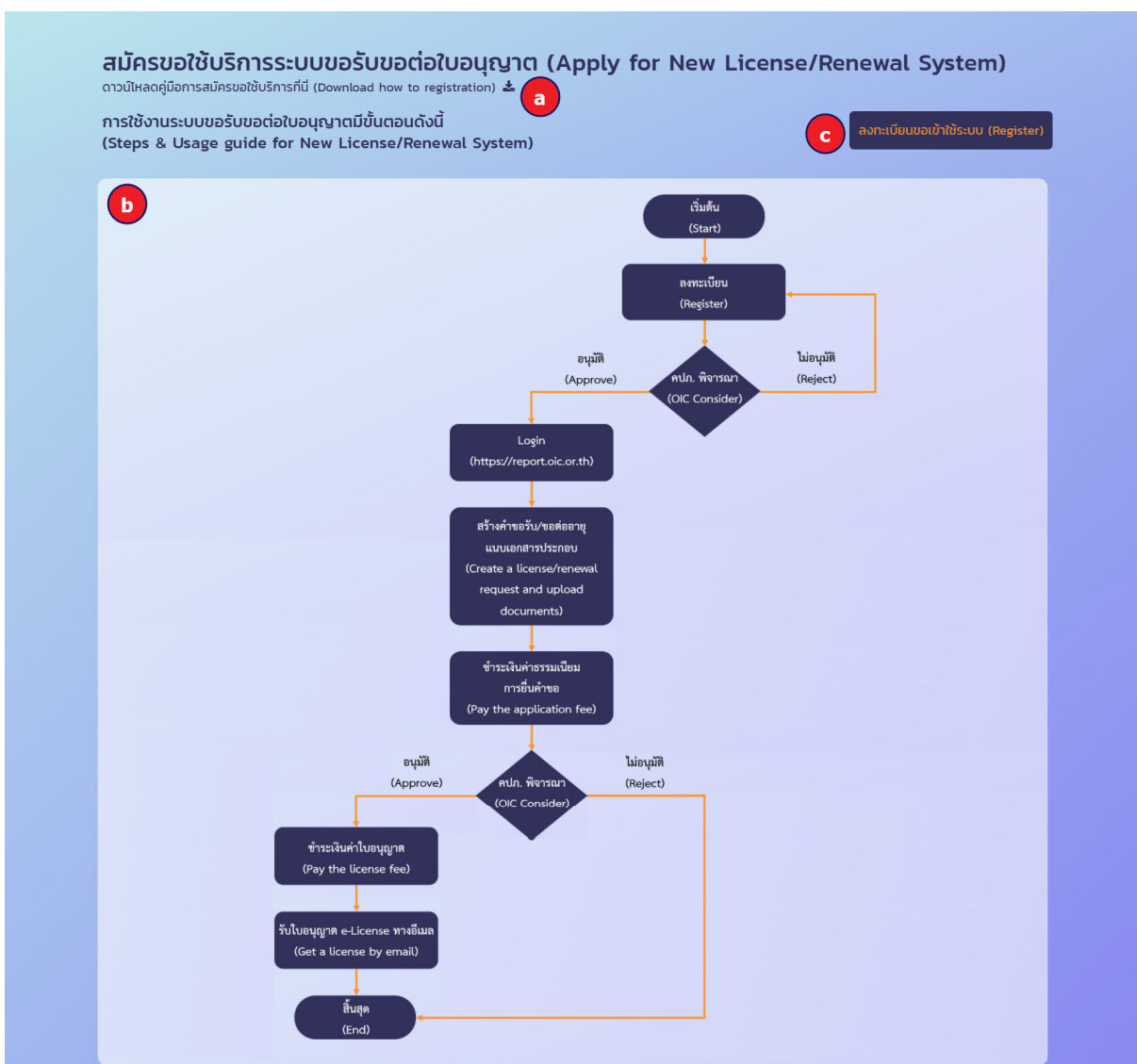

2. Application form for access to new license/renewal system

- a. Fill personal information: Name, Middle name, Last name, email, mobile phone and selfie photo with your passport (File type: pdf, jpg, png)
- b. Fill password and confirm password
- c. Fill require documents
 - If you are Thai, you fill Identification number and upload a copy of ID card (File type: pdf, jpg, png)
 - If you are a foreigner, you fill passport number and upload a copy of passport (File type: pdf, jpg, png)
- d. Check “I have read and accept the OIC Privacy Policies” OIC Privacy Policy pop-up is displayed.
- e. Click “Register”

สำหรับสมัครเข้าใช้งานระบบขอรับ/ขอต่อใบอนุญาตสำหรับนักคณิตศาสตร์ประกันภัยเท่านั้น
For applying for a license/renewal for actuaries only

สมัครโดย / Apply by a

ชื่อ / First name * ชื่อกลาง / Middle name นามสกุล / Lastname *

อีเมล / Email * เบอร์โทรศัพท์ / Mobile phone * รูปถ่ายผู้สมัคร / Set the photo *

ชื่อสำหรับเข้าระบบ/ชื่ออีเมล / Your username is your email b

ชื่อผู้ใช้งาน / Username * รหัสผ่าน / Password * ยืนยันรหัสผ่าน / Confirm password *

หลักฐานประกอบการสมัคร / Required Documents c

สัญชาติไทย / Thai Nationality

เลขที่ประจำตัวประชาชน / Identification number สำเนาบัตรประจำตัวประชาชน / A copy of ID card

สัญชาติอื่น / Other Nationality

เลขที่หนังสือเดินทาง / Passport number สำเนาหนังสือเดินทาง / A copy of passport

กรณีมีใบอนุญาตอยู่แล้ว / In case of having license(s)

d ฉันได้อ่านและยอมรับเงื่อนไขของความเป็นส่วนตัว / I have read and accept the OIC Privacy Policies

e ลงทะเบียน / Register

มีบัญชีอยู่แล้ว? / Already have an account? [เข้าระบบ / Login](#)

protected by reCAPTCHA
Privacy - Terms

Remark: After register, System will send an email notify back to you to waiting for consideration from OIC staff. Then, if approved or reject the system will send an email with subject: Registration account for Online Actuarial License Approval System.